

14 m
(45 m)

14 m
(45 m)

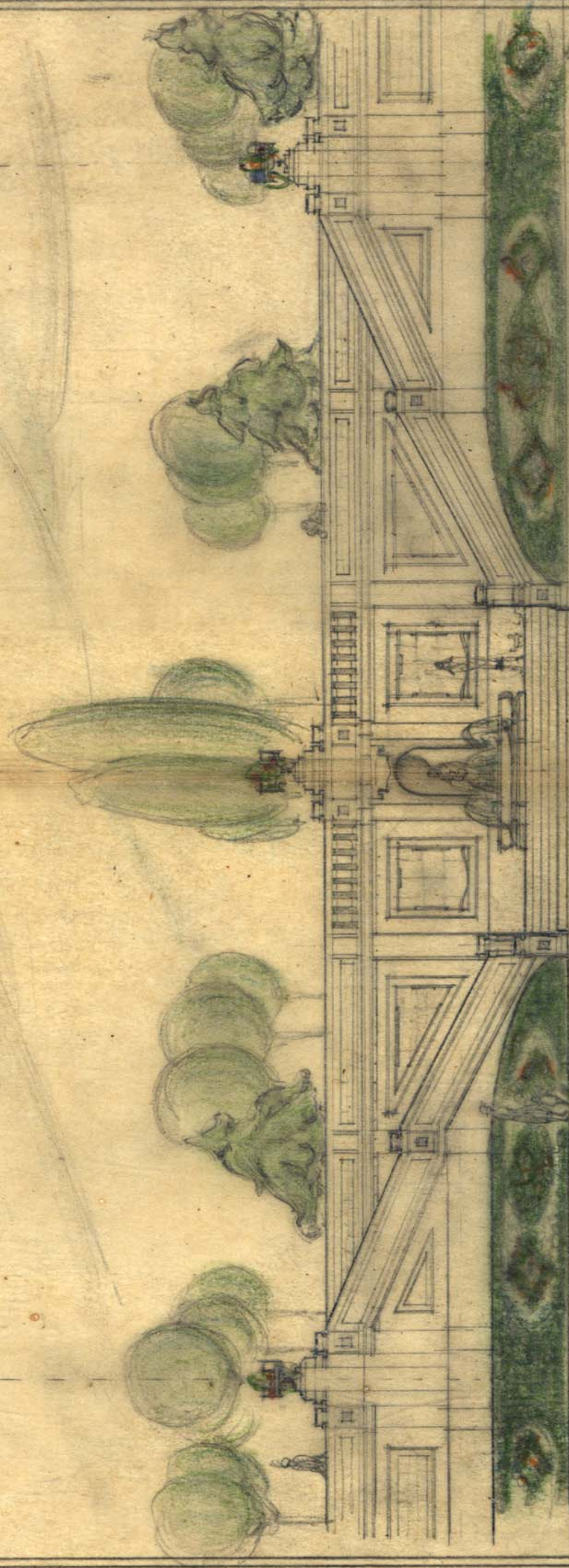

Escala para Alzado. prof.

Escala: 1:100

2.8 metros entre ejes

E. Maquieira - Arqto.

RECUPERACIÓN, CONSERVACIÓN Y RESTAURACIÓN de los ELEMENTOS ARQUITECTÓNICOS PRIMITIVOS y ORIGINALES del PARQUE de ROSALÍA de CASTRO. LUGO. MARZO de 2010
PROYECTO BÁSICO Y DE EJECUCIÓN
MEMORIA, PLIEGOS y MEDICIONES
 Promotor: **CONCELLO de LUGO**
 Arquitecto: Luisa Serrano García

Plano de proyecto original. Archivos municipales
 Eloy Maquieira Fernandez. Arquitecto